Haec est vita aeterna

Johannes 17,3

Melchior Franck (um 1580-1639)

Sopran I

Haec est vi - ta ae - ter - na, haec est

Sopran II

Haec est vi - ta ae - ter - na, haec__ est vi - ta ae - ter - na, haec est

Alt

Haec est vi - ta ae - ter - na, haec__ est vi - ta ae - ter - na, haec est

Tenor

Haec est vi - ta ae - ter - na, haec__ est vi - ta ae - ter - na, haec est

Bass

Haec____ est vi - ta ae - ter - na, haec est

7

vi - ta ae - ter - na, haec est vi - ta ae - ter - na ut____ cog-nos-cant

vi - ta____ ae - ter - na, haec est vi - ta ae - ter - na ut____ cog-nos-cant

vi - - ta ae - ter - na, haec est vi - ta ae - ter - na ut____ cog-nos-cant

vi - ta____ ae - ter - na, haec est vi - ta ae - ter - na ut____ cog-nos-cant

vi - ta ae - ter - na, haec est vi - ta ae - ter - na

13

te so - lum ve-rum De - um, so -

te so - lum ve-rum De - um, ut cog - nos-cant te so - lum ve - - rum, so -

te so - lum ve-rum De - um, ut cog - nos-cant te so - lum ve-rum De - um,

te so - lum ve-rum De - um, ut cog - nos-cant te so - lum ve-rum De - um, so -

ut cog - nos-cant te so - lum ve-rum De - um,

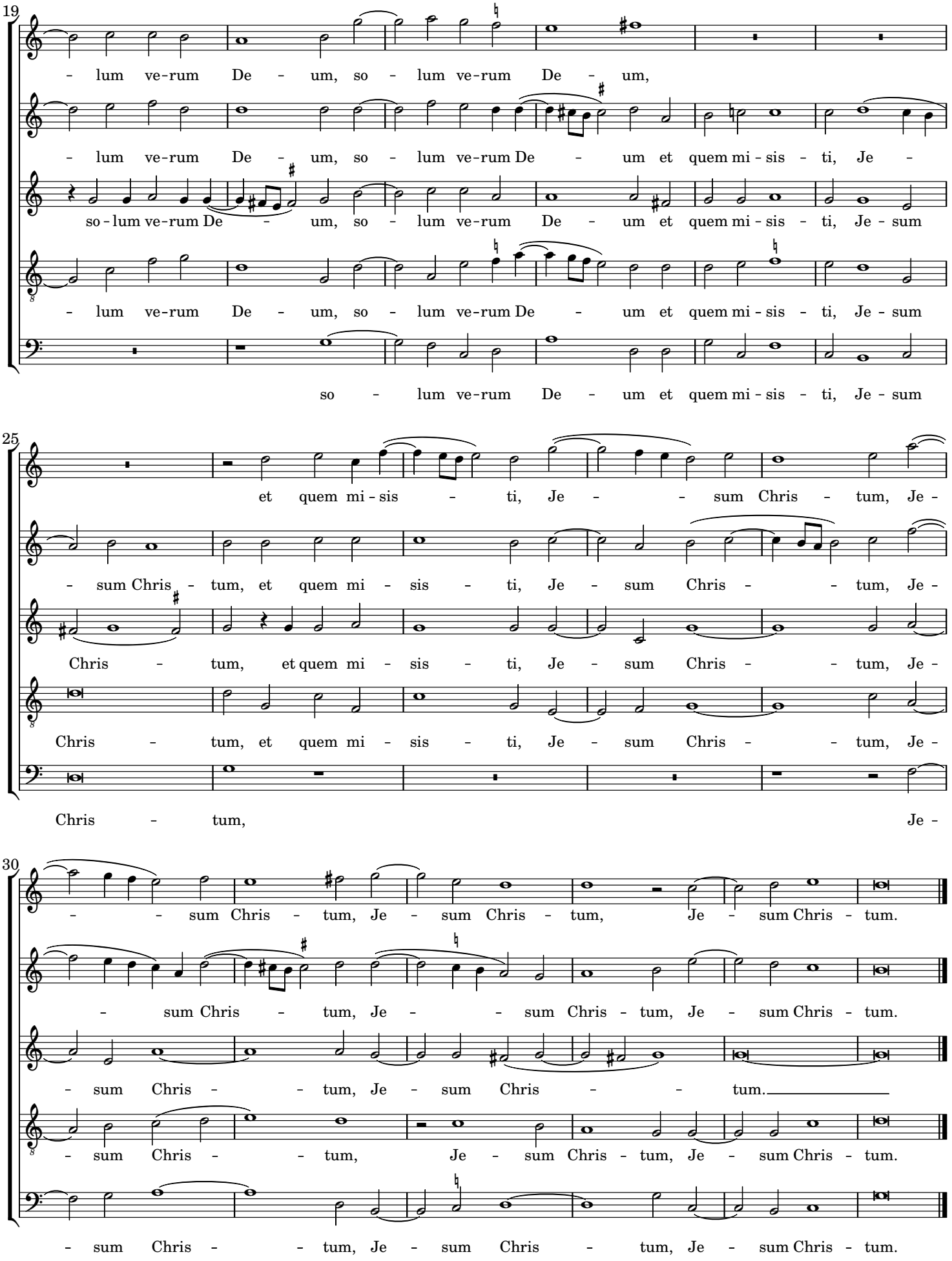

Übersetzung:
Das ist aber das ewige Leben, dass sie dich, der du allein wahrer Gott bist, und den du gesandt hast, Jesum Christum, erkennen.